

# LGS 2022

LİSELERE GEÇİŞ SİSTEMİ

[www.karatayram.meb.k12.tr](http://www.karatayram.meb.k12.tr)

# LİSELERE YERLEŐTİRME NASIL YAPILACAK?

Üst Düzey Liseler

Diđer Liseler

Merkezi Sınavla  
Yerleőtirme

Adrese Dayalı  
Yerleőtirme Sistemi

# SINAVLA ÖĞRENCİ ALAN LİSELER HANGİLERİ?

1

Fen liseleri

2

Sosyal Bilimler  
Liseleri

3

Proje Okulları

# SINAV ve YERLEŐTİME TAKVİMİ

27 Mayıs  
2022

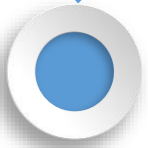

Sınav Giriő  
Belgesi

05 Haziran  
2022



Sınav  
Tarihi

30 Haziran  
2022



Sınav  
Sonucunun  
Açıklanması

Temmuz  
Ayında

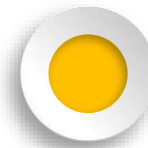

Tercih  
İőlemleri

# SORU SAYISI ve SINAV SÜRESİ

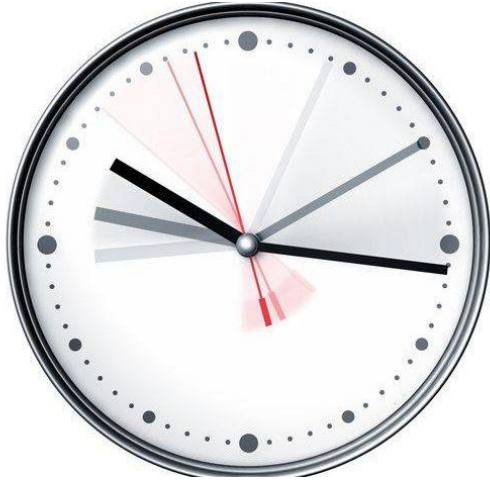

155

dk.

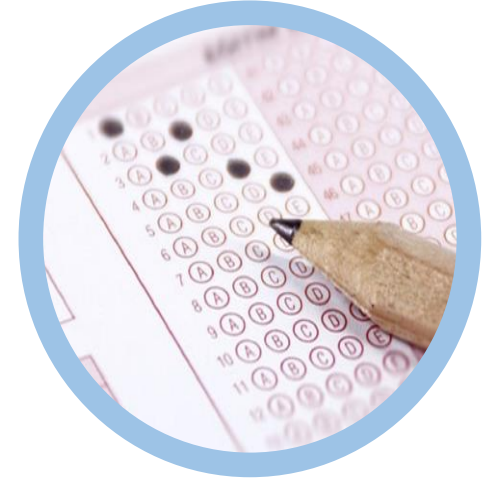

Soru Sayısı

90

# HANGİ DERSTEN KAÇ SORU ÇIKACAK?

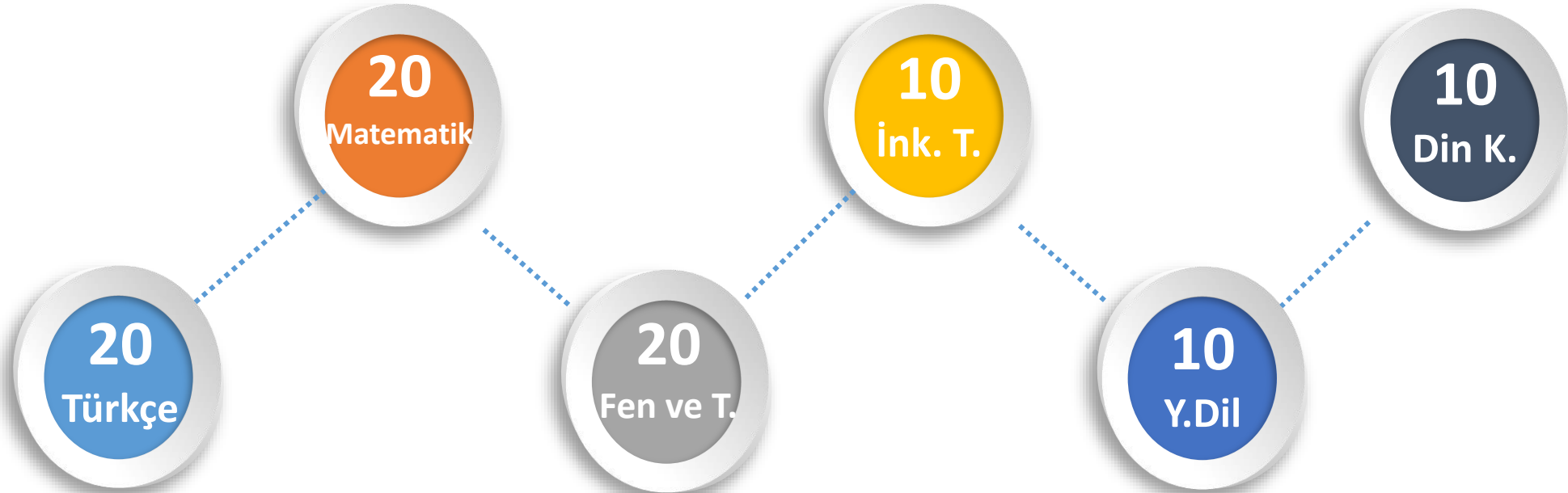

# TESTLERİN KATSAYILARI?

TÜRKÇE

4

İNKILÂP TARİHİ

1

MATEMATİK

4

DİN KÜLTÜRÜ

1

FEN VE TEKNOLOJİ

4

YABANCI DİL

1

# Sınav Soruları Hangi Sınıflardan Olacak?



8. Sınıf



## SORULAR NASIL OLACAK?

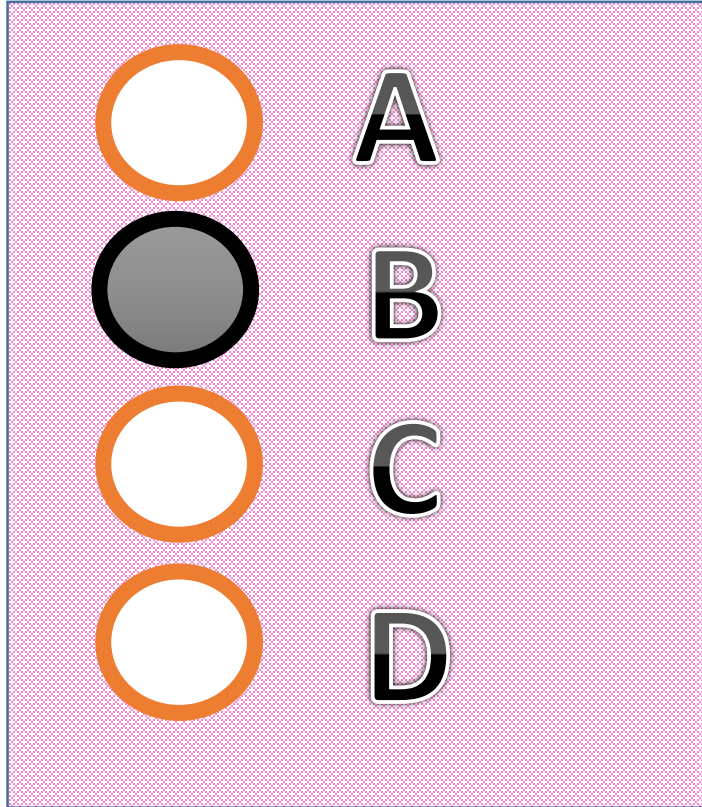

Sorular çoktan seçmeli TEST şeklinde olacak.

3 yanlış cevap 1 Doğruyu  
götürecek.

# SINAV KAÇ OTURUM OLACAK?



Sınav sayısal ve sözel bölümden oluşacak.

# SINAV SÜRESİ VE BAŞLAMA SAATİ?

## Sözel Bölüm

Ders	Soru Sayısı	Sınav Başlama Saati	Sınav Süresi
Türkçe	50	09.30	75 Dakika
İnkılâp Tarihi			
Din Kültürü ve A.B.			
Yabancı Dil			

## Sayısal Bölüm

Ders	Soru Sayısı	Sınav Başlama Saati	Sınav Süresi
Matematik	40	11.30	80 Dakika
Fen ve Teknoloji			

## SINAV ZORUNLU MU?

Sınava isteyen öğrenciler girecek, zorunlu olmayacak.

# SINAV KURALLARI

- Geerli kimlik belgesi yanında olmayan ğrenciler sınava alınmayacaktır.
- ğrenciler sınava gelirken yanlarında geerli kimlik ile en az iki adet koyu siyah ve yumuřak kurřun kalem, kalemtırıř ve leke bırakmayan yumuřak silgi bulunduracaktır.
- ğrenciler sınava řeffaf řiře iinde su gtrebilir.
- 15 dakikadan sonra gelen ğrenciler sınava alınmaz.
- ğrenciler sınavın ilk 30 ve son 15 dakikasında sınav salonundan ıkamazlar.

## SINAVLA ÖĞRENCİ ALAN LİSELERE TERCİH İŞLEMLERİ

Sınavla öğrenci alan okullardan en fazla **10** okul tercih edilecek.

Herhangi bir okula yerleşememesi durumunda; sınavsız öğrenci alan okullardan birine tercihlerine göre yerleştirilecek.

# YEREL YERLEŐTİRME NASIL OLACAK?



Okulların türü, okulların kontenjanı, okulların buldukları yere göre ortaöğretim kayıt alanları oluşturulacak.

# TERCİHLER NASIL YAPILACAK?



## Tercihlerde öğrencinin karşısına

- 1-Yerel Yerleştirme
- 2-Merkezi Yerleştirme,
- 3-Pansiyonlu Okullara Yerleştirme

ekranı olmak üzere 3 tercih ekranı çıkacak. Yerel yerleştirme tercihi yapmak zorunlu olup, yerel yerleştirme yapmayan öğrencilere diğer tercih ekranları açılmayacak.



# YEREL YERLEŐTİRME NASIL OLACAK?

## YEREL YERLEŐTİRMEDE KRİTERLER

- 1- Öğrencinin İkamet Adresi,
- 2- Ortaöğretim Başarı Puanı,
- 3- 8. Sınıf Özürsüz Devamsızlık,
- 4- Yıl Sonu Başarı Puanı Üstünlüğü (Sırasıyla 8,7 ve 6. sınıf)

Sırasıyla bu kriterlere göre yapılacak.

# YEREL YERLEŐTİRMEDE ÖNCELİK?

1

Öğrenciler, ikamet adresine göre bulunduđu Kayıt Alanından okul tercih etmeleri durumunda, aynı okulu tercih eden Komşu Kayıt Alanındaki öğrencilerden; Komşu Kayıt Alanındaki öğrenciler de Diğer Kayıt Alanlarındaki öğrencilerden öncelikli yerleştirecektir.

2

Yerleştirmede, Okul Başarı Puanı yüksek olan öğrenciler öncelikli olarak yerleştirecektir

3

Yerleştirmede, 8'inci sınıfta okula özürsüz devamsızlık yapılan gün sayısı az olan öğrenciler öncelikli olarak yerleştirecektir.

# MERKEZİ YERLEŐTİRME NASIL OLACAK?

## MERKEZİ YERLEŐTİRMEDE KRİTERLER

- 1-Sınav Puanı,
- 2-Ortaöğretim Başarı Puanı,
- 3-Yıl Sonu Başarı Puanı Üstünlüğü (sırasıyla 8,7 ve 6. Sınıf)
- 3-8. Sınıf Özürsüz Devamsızlık,
- 4-Tercih önceliğı,
- 5-Öğrencinin Yaşı (küçük olana)

Öncelikle sınav puanına bakılacak eşitlik olması durumunda sırasıyla diğerkriterlere bakılacak.

# BELİRLİ OKULLARDA YIĞILMA OLURSA!



- 1-Öğrencinin İkamet Adresi,
- 2-Ortaöğretim Başarı Puanı,
- 3-8. Sınıf Özürsüz Devamsızlık,
- 4-Yıl Sonu Başarı Puanı Üstünlüğü  
(Sırasıyla 8,7 ve 6. sınıf)

# ÖZEL LİSELERE YERLEŐTİRME NASIL OLACAK?



Özel okullar isterlerse kendi sınavlarını yapabilecek.

İsteyen özel okullar merkezi sınavı göre öğrenci alabilecek.

## GÜZEL SANATLAR VE SPOR LİSELERİNE YERLEŐTİRME NASIL OLACAK?



Güzel sanatlar ve spor liselerine başvuru ve yerleőtirme işlemleri Haziran-Temmuz aylarında yapılacak.

Öğrencilerin Yetenek Sınavı (**%70**) ve OBP (Öğretim Başarı Puanı **%30**) kriterlerine yerleőtirme yapılacak.

**TEŐEKKÜRLER...**